domingo, 5 de mayo de 2013

Índice del blog

NOTA: Este índice será actualizado regularmente con las novedades.

Última actualización: Martes 23 Enero 2018

- 30 Abr 2013 - El dominio **europa-soberana.blogia.com** sufre un ataque pirata y es dado de baja.

- 3 May 2013 - Europa Soberana es recreada en **europasoberana.blogspot.com**

- 24 May 2013 - Se han actualizado las imágenes y enlaces de los artículos. Se agradece la colaboración de los lectores para informar sobre imágenes y enlaces rotos.

- 11 Ago 2013 - Se ha añadido una cita de Gabriel García Márquez al artículo El arsenal del hereje —grandes personalidades defienden la eugenesia

- 17 Abr 2014 - Se ha actualizado el mapa El Heartland ibérico y se ha añadido un párrafo sobre el Altiplano Andino, en el artículo Heartland —el corazón de tierra firme (II de III)

- 2 May 2014 - Se ha publicado el artículo Lágrimas de los dioses, o diamantes malditos —la tragedia de Sudáfrica (II de III)

- 18 May 2014 - Se ha añadido una cita de Charles Richet al artículo El arsenal del hereje —grandes personalidades defienden la eugenesia

- 8 Ago 2014 - El artículo La ruta de la seda, el Collar de Perlas y la competición por el Índico (III de III) ha sido traducido al portugués y el artículo ¿Eran los egipcios blancos? ha sido traducido al inglés. Serán subidos al blog próximamente. Actualizadas la sección "Algunos artículos futuros" y la sección "Los 10 más leídos".

———————————————

- 10 Ago 2014 - Se ha publicado el artículo Globalistán —construyendo el archipiélago Gulag del futuro tercermundismo global (I de V) y se ha subido la versión inglesa del diagrama de preguerra de 1939.

- 23 Ago 2014 - Se ha añadido una cita de Nikola Tesla al artículo El arsenal del hereje —grandes personalidades defienden la eugenesia

- 24 Ago 2014 - Se ha publicado el artículo A Rota da Seda, o Colar de Pérolas e a competição pelo Índico (III de III)

- 2 Nov 2014 - Se ha publicado Globalistán —construyendo el archipiélago Gulag del futuro tercermundismo global (II de V)

- 10 Feb 2015 - Se ha publicado Globalistán —construyendo el archipiélago Gulag del futuro tercermundismo global (III de V) IBEROAMÉRICA

- 14 Feb 2015 - Se han llevado a cabo las correcciones y actualizaciones del último artículo publicado. También se han añadido algunos mapas e imágenes.

- 1 Abr 2015 - Revisión y mejora del último artículo publicado.

- 1 Nov 2015 - Se ha publicado Running, o La Cabalgata de las Autistas —contra el deporte políticamente correcto

- 14 Nov 2015 - Se ha publicado "Fronteras abiertas - El suicidio forzado de Europa" —el vídeo que está removiendo mentes

- 13 Ene 2016 - En la mayor parte de artículos, se han actualizado las imágenes caídas. Ofrezco disculpas a los lectores por las molestias y por el tiempo tardado en subsanarlas, y agradezco a los lectores que han ayudado señalando el problema. Aun quedan algunos artículos con imágenes caídas; se irán corrigiendo. El problema ha sido ajeno al blog y responsabilidad del anfitrión de las imágenes (imageshack).

- 19 Abr 2017 - Varios lectores han avisado por email que la mayor parte de imágenes de la serie Descendientes de los arios estaban caídas, hoy han sido restablecidas. Debido a la falta de tiempo, el blog se encuentra paralizado; sin embargo aun queda mucho material que subir y cuando haya más tiempo disponible, volverán a subirse artículos. Agradezco todos los emails que recibo interesándose por el blog (aunque no haya podido responder a todos), ofrezco mis disculpas por no poder mantener el ritmo de actualización de antes y mando un saludo a los lectores.

- 9 Ene 2018 - Se ha publicado El Cuerno del Diablo (I) —geopolítica dura bajo la tormenta árabe

En vista de que este blog va adquiriendo cierto tamaño, se hace necesario crear un índice donde todos los artículos del blog aparezcan organizados y accesibles. Todos los artículos están sujetos a revisión y las actualizaciones de los artículos serán señaladas en esta lista. Se agradece la colaboración de los lectores para señalar erratas, enlaces rotos, imágenes desaparecidas, etc.

ARTÍCULOS POR FECHA DE PUBLICACIÓN (DE MÁS ANTIGUO A MÁS RECIENTE)

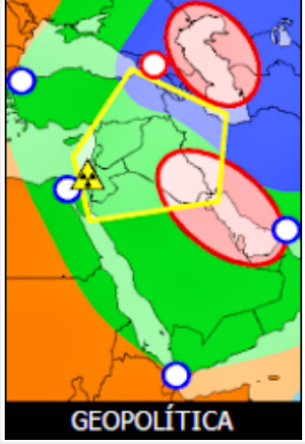

TEMAS

- Arte (4)
- Descendientes de los arios (4)
- Economía (3)
- ENGLISH (1)
- Esoterismo (4)
- Esparta y su ley (5)
- Eugenesia (2)
- Geopolítica (15)
- Globalistán (3)
- Historia (5)
- Judeocristianismo (3)
- Otros (7)
- POLSKI (1)
- PORTUGUÊS (3)
- Prehistoria (3)
- Raza (5)
- Salud (7)
- Sudáfrica (2)

.

0. Página principal
1. Nordicismo y nazismo
2. Esparta y su ley (I)
3. Esparta y su ley (II)
4. Esparta y su ley (III)
5. Esparta y su ley (IV)
6. Esparta y su ley (V): notas + apéndice
7. Introducción a la eugenesia
8. Ruedas de poder —los chakras según el hinduísmo
9. El rostro de la Europa clásica (I) —¿eran los griegos rubios y de ojos azules?
10. El rostro de la Europa clásica (II) —¿eran los romanos rubios y de ojos azules?
11. Roma contra Judea, Judea contra Roma (I) - Las bases del conflicto
12. Roma contra Judea, Judea contra Roma (II) - Las guerras judeo-romanas
13. Roma contra Judea, Judea contra Roma (III): El cristianismo y la caída del Imperio
14. Soldados de la bestia —los bersekers y la expansión vikinga
15. La bebida de la memoria, la fuerza universal y el poder perdido —reflexiones sobre el Grial
16. Europa Soberana presenta "El arsenal del hereje" —grandes personalidades defienden la eugenesia
17. ¿Eran los egipcios blancos?
18. Descendientes de los arios —restos de sangre indoeuropea en Asia (I de IV)
19. Descendientes de los arios —restos de sangre indoeuropea en Asia (II de IV)
20. Descendientes de los arios —restos de sangre indoeuropea en Asia (III de IV)
21. Descendientes de los arios —restos de sangre indoeuropea en Asia (IV de IV)
22. La nueva clasificación racial (I)
23. Estrogenización, leche, alcohol e iones positivos —venenos cotidianos a evitar
24. El destino del mundo según los indo-arios
25. ¿Homosexualidad en la antigua Grecia? —el mito se está derrumbando
26. Huellas del jefe de los cazadores —el linaje del dios con cuernos
27. Homo carnivorus, o la revolución carnívora —la carne, la caza y el fuego como aceleradores evolutivos
28. Los misterios del hielo —efectos evolutivos de la glaciación
29. "Nutrición y degeneración física": el crucial estudio del Dr. Price
30. La maldición oriental —daños dietéticos traídos por la Revolución Neolítica
31. La verdad en el fondo de la "conspiranoia" —el arte de David Dees
32. El rayo de Dios y el rayo del Diablo (I) —bioelectricidad y magnetismo astral
33. El rayo de Dios y el rayo del Diablo (II) —electrosmog, o el nacimiento de la contaminación electromagnética
34. No es oro todo lo que brilla, o la serpiente que se muerde la cola —grandes personalidades opinan sobre la civilización
35. Crisis española y los tabúes del 15-M (I)
36. Crisis española y los tabúes del 15-M (II)
37. Crisis española y los tabúes del 15-M (III)
38. The new racial classification (I)
39. Tragedia en el Mare Nostrum —qué demonios pasa con Libia
40. La Ruta de la Seda, el Collar de Perlas y la competición por el Índico (I de III)
41. Los beneficios del ayuno
42. La Ruta de la Seda, el Collar de Perlas y la competición por el Índico (II de III)
43. Índice del blog
44. Nowa klasyfikacja rasowa (I)
45. Tierra Santa —la lucha por dominar el Levante (I de II)
46. Lágrimas de los dioses, o diamantes malditos —la tragedia de Sudáfrica (I de III)
47. La Ruta de la Seda, el Collar de Perlas y la competición por el Índico (III de III)
48. Heartland —el corazón de tierra firme (I de III)
49. Heartland —el corazón de tierra firme (II de III)
50. 24-J —el accidente de Santiago fue un atentado
51. Heartland —el corazón de tierra firme (III de III)
52. A Rota da Seda, o Colar de Pérolas e a competição pelo Índico (I de III)
53. A Rota da Seda, o Colar de Pérolas e a competição pelo Índico (II de III)
54. Lágrimas de los dioses, o diamantes malditos —la tragedia de Sudáfrica (II de III)
55. Globalistán —construyendo el archipiélago Gulag del futuro tercermundismo global (I de V)
56. A Rota da Seda, o Colar de Pérolas e a competição pelo Índico (III de III)
57. Globalistán —construyendo el archipiélago Gulag del futuro tercermundismo

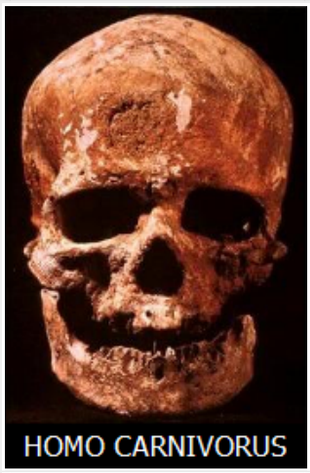

.

global (II de V)
58. Globalistán —construyendo el archipiélago Gulag del futuro tercermundismo global (III de V) IBEROAMÉRICA
59. Running, o La Cabalgata de las Autistas —contra el deporte políticamente correcto
60. "Fronteras abiertas - El suicidio forzado de Europa" —el vídeo que está removiendo mentes
61. El Cuerno del Diablo (I) —geopolítica dura bajo la tormenta árabe

ARTÍCULOS POR TEMAS

Arte

La verdad en el fondo de la "conspiranoia" —el arte de David Dees

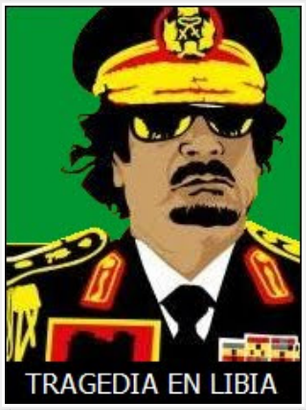

Descendientes de los arios

Descendientes de los arios —restos de sangre indoeuropea en Asia (I de IV)
Descendientes de los arios —restos de sangre indoeuropea en Asia (II de IV)
Descendientes de los arios —restos de sangre indoeuropea en Asia (III de IV)
Descendientes de los arios —restos de sangre indoeuropea en Asia (IV de IV)

ENLACES EXTERNOS

- infoKrisis
- La gran partida
- Método Ludovico
- Soul Guerrilla
- Tribulaciones metapolíticas
- Weston Price Foundation

Archivo del blog

► 2018 (1)
► 2015 (3)
► 2014 (4)
▼ 2013 (56)
► septiembre (2)
► agosto (1)
► julio (2)
► junio (1)
▼ mayo (50)
La Ruta de la Seda, el Collar de Perlas y la compe...
Lágrimas de los dioses, o diamantes malditos —la t...
Tierra Santa —la lucha por dominar el Levante (I d...

Economía

Crisis española y los tabúes del 15-M (I)
Crisis española y los tabúes del 15-M (II)
Crisis española y los tabúes del 15-M (III)

Esoterismo

Ruedas de poder —los chakras según el hinduísmo
La bebida de la memoria, la fuerza universal y el poder perdido —reflexiones sobre el Grial
El destino del mundo según los indo-arios
Huellas del jefe de los cazadores —el linaje del dios con cuernos

Esparta y su ley

Esparta y su ley (I)
Esparta y su ley (II)

Nowa klasyfikacja rasowa (I)
Índice del blog
La Ruta de la Seda, el Collar de Perlas y la compe...
Los beneficios del ayuno
La Ruta de la Seda, el Collar de Perlas y la compe...
El arte de Boris Olshansky
Tragedia en el Mare Nostrum —qué demonios pasa con...
The new racial classification (I)
Crisis española y los tabúes del 15-M (III de III)...
Crisis española y los tabúes del 15-M (II de III)
Crisis española y los tabúes del 15-M (I de III)
No es oro todo lo que brilla, o la serpiente que s...
El rayo de Dios y el rayo del Diablo (II de II) —e...
El rayo de Dios y el rayo del Diablo (I de II) —bi...
La verdad en el fondo de la "conspiranoia" —el art...
La maldición oriental —daños dietéticos traídos po...
"Nutrición y degeneración física" —el crucial estu...
Los misterios del hielo —efectos evolutivos de la ...
Homo carnivorus, o revolución carnívora —la caza, ...
Huellas del jefe de los cazadores —el linaje del d...
¿Homosexualidad en la antigua Grecia? —el mito se ...
El arte de Vsevolod Ivanov
El destino del mundo según los indo-arios
El arte de Konstantin Vasiliev
Estrogenización, leche, alcohol e iones positivos ...
La nueva clasificación racial (I)
Descendientes de los arios —restos de sangre indoe...
Descendientes de los arios —restos de sangre indoe...
Descendientes de los arios —restos de sangre indoe...
Descendientes de los arios —restos de sangre indoe...
¿Eran los egipcios blancos?
Europa Soberana presenta El arsenal del hereje —gr...
La bebida de la memoria, la fuerza universal y el ...
Soldados de la bestia —los bersekers y la expansió...
Roma contra Judea, Judea contra Roma (III) —el cri...
Roma contra Judea, Judea contra Roma (II) —las gue...
Roma contra Judea, Judea contra Roma (I) —las base...
El rostro de la Europa clásica (II) —¿eran los rom...
El rostro de la Europa clásica (I) —¿eran los grie...

Esparta y su ley (III)
Esparta y su ley (IV)
Esparta y su ley (V): notas + apéndice

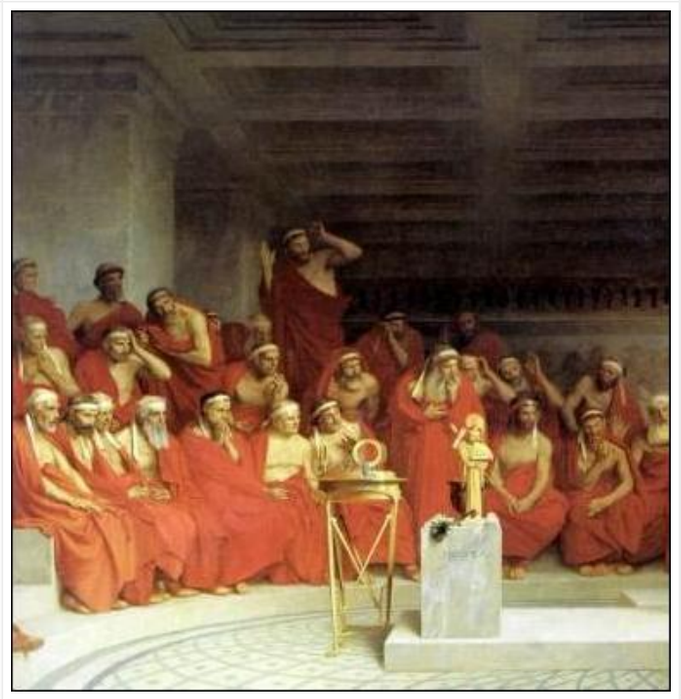

Eugenesia

Introducción a la eugenesia
Europa Soberana presenta "El arsenal del hereje" —grandes personalidades defienden la eugenesia

Geopolítica

Tragedia en el Mare Nostrum —qué demonios pasa con Libia
La Ruta de la Seda, el Collar de Perlas y la competición por el Índico (I de III)
La Ruta de la Seda, el Collar de Perlas y la competición por el Índico (II de III)
Tierra Santa —la lucha por dominar el Levante (I de II)
Lágrimas de los dioses, o diamantes malditos —la tragedia de Sudáfrica (I de III)
La Ruta de la Seda, el Collar de Perlas y la competición por el Índico (III de III)
Heartland —el corazón de tierra firme (I de III)
Heartland —el corazón de tierra firme (II de III)

Ruedas de poder —los chakras según el hinduísmo
Intro a la eugenesia
Esparta y su ley (V de V) —notas + apéndice
Esparta y su ley (IV de V)
Esparta y su ley (III de V)
Esparta y su ley (II de V)
Esparta y su ley (I de V)
Nordicismo y nazismo

Licencia Creative Commons

Este blog está bajo una licencia de Creative Commons Reconocimiento-NoComercial-SinObraDerivada 4.0 Internacional.

Heartland —el corazón de tierra firme (III de III)
A Rota da Seda, o Colar de Pérolas e a competição pelo Índico (I de III)
A Rota da Seda, o Colar de Pérolas e a competição pelo Índico (II de III)
Globalistán —construyendo el archipiélago Gulag del futuro tercermundismo global (I de V)
A Rota da Seda, o Colar de Pérolas e a competição pelo Índico (III de III)
Globalistán —construyendo el archipiélago Gulag del futuro tercermundismo global (II de V)
Globalistán —construyendo el archipiélago Gulag del futuro tercermundismo global (III de V) IBEROAMÉRICA
El Cuerno del Diablo (I) —geopolítica dura bajo la tormenta árabe

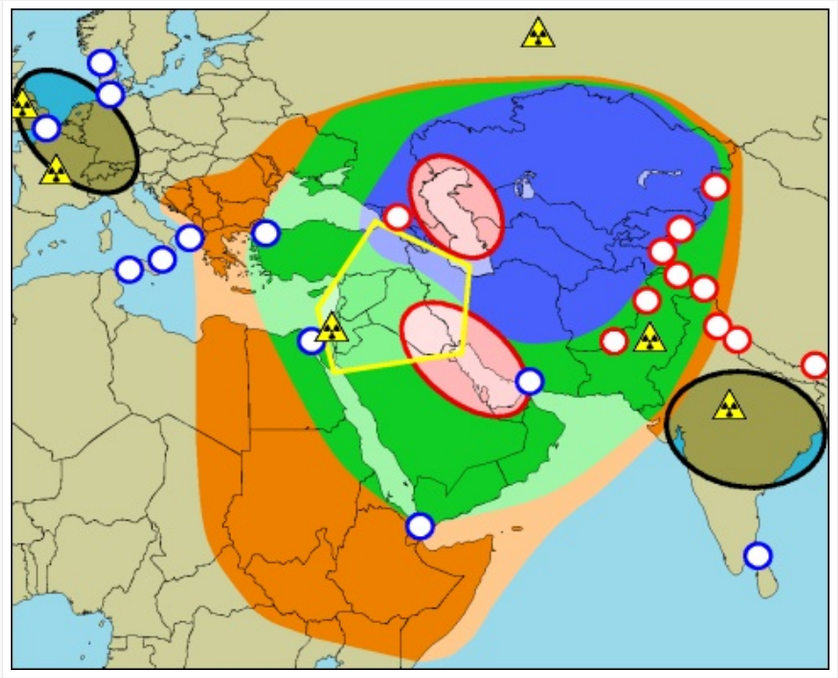

Historia

Soldados de la bestia —los bersekers y la expansión vikinga
¿Homosexualidad en la antigua Grecia? —el mito se está derrumbando
Lágrimas de los dioses, o diamantes malditos —la tragedia de Sudáfrica (I de III)
Lágrimas de los dioses, o diamantes malditos —la tragedia de Sudáfrica (II de III)
Globalistán —construyendo el archipiélago Gulag del futuro tercermundismo global (III de V) IBEROAMÉRICA

Judaísmo y cristianismo

Roma contra Judea, Judea contra Roma (I) —las bases del conflicto

Roma contra Judea, Judea contra Roma (II) —las guerras judeo-romanas
Roma contra Judea, Judea contra Roma (III) —el cristianismo y la caída del Imperio

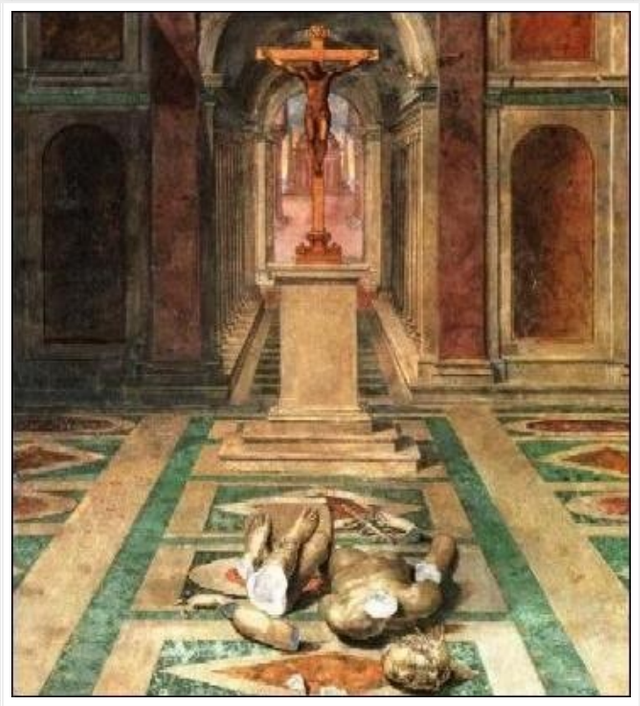

Otros

No es oro todo lo que brilla, o la serpiente que se muerde la cola —grandes personalidades opinan sobre la civilización
Índice del blog
24-J —el accidente de Santiago fue un atentado
Globalistán —construyendo el archipiélago Gulag del futuro tercermundismo global (I de V)
Globalistán —construyendo el archipiélago Gulag del futuro tercermundismo global (II de V)
Globalistán —construyendo el archipiélago Gulag del futuro tercermundismo global (III de V) IBEROAMÉRICA
"Fronteras abiertas - El suicidio forzado de Europa" —el vídeo que está removiendo mentes

Português

A Rota da Seda, o Colar de Pérolas e a competição pelo Índico (I de III)
A Rota da Seda, o Colar de Pérolas e a competição pelo Índico (II de III)
A Rota da Seda, o Colar de Pérolas e a competição pelo Índico (III de III)

Prehistoria

Homo carnivorus, o la revolución carnívora —la carne, la caza y el fuego como aceleradores evolutivos
Los misterios del hielo —efectos evolutivos de la glaciación

Raza

Nordicismo y nazismo
El rostro de la Europa clásica (I) —¿eran los griegos rubios y de ojos azules?
El rostro de la Europa clásica (II) —¿eran los romanos rubios y de ojos azules?
¿Eran los egipcios blancos?
La nueva clasificación racial (I)

Salud

Estrogenización, leche, alcohol e iones positivos —venenos cotidianos a evitar
"Nutrición y degeneración física": el crucial estudio del Dr. Price
La maldición oriental —daños dietéticos traídos por la Revolución Neolítica
El rayo de Dios y el rayo del Diablo (I) —bioelectricidad y magnetismo astral
El rayo de Dios y el rayo del Diablo (II) —electrosmog, o el nacimiento de la contaminación electromagnética
Los beneficios del ayuno
Running, o La Cabalgata de las Autistas —contra el deporte políticamente correcto

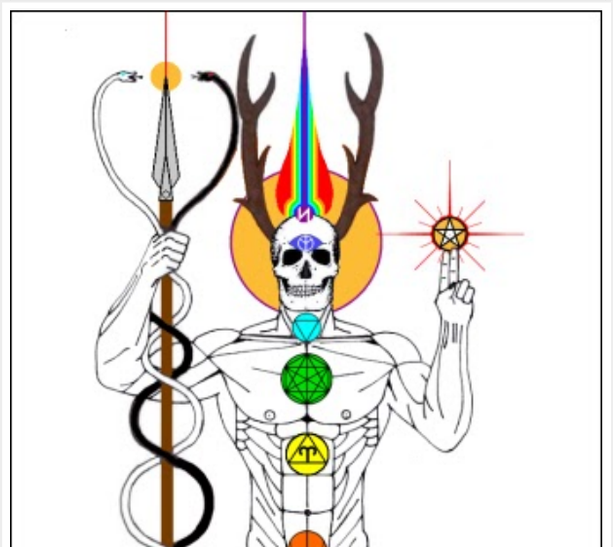

Sudáfrica

Lágrimas de los dioses, o diamantes malditos —la tragedia de Sudáfrica (I de III)
Lágrimas de los dioses, o diamantes malditos —la tragedia de Sudáfrica (II de III)

English

The new racial classification (I)

Polski

Nowa klasyfikacja rasowa (I)

LOS 10 MÁS LEÍDOS

(Los artículos fragmentados por partes se considerarán uno solo).

1. The new racial classification (I)
2. La nueva clasificación racial (I)
3. Descendientes de los arios (Parte I, Parte II, Parte III, Parte IV).
4. Nowa klasyfikacja rasowa (I)
5. Heartland —el corazón de tierra firme (Parte I, Parte II, Parte III)
6. Estrogenización, leche, alcohol e iones positivos —venenos cotidianos a evitar
7. La maldición oriental —daños dietéticos traídos por la Revolución Neolítica
8. Homo carnivorus, o la revolución carnívora —la carne, la caza y el fuego como aceleradores evolutivos
9. La Ruta de la Seda, el Collar de Perlas y la competición por el Índico (Parte I, Parte II, Parte III).
10. Crisis española y los tabúes del 15-M (Parte I, Parte II, Parte III).

LOS 10 MÁS RECOMENDADOS

Incluyendo artículos muy recomendables que han pasado relativamente desapercibidos o que simplemente no han tenido la difusión que habría sido deseable, en comparación con los grandes protagonistas del blog. Este apartado estará dedicado a ellos.

1. La maldición oriental —daños dietéticos traídos por la Revolución Neolítica
2. Estrogenización, leche, alcohol e iones positivos —venenos cotidianos a evitar
3. Los beneficios del ayuno
4. El rayo de Dios y el rayo del Diablo (I) —bioelectricidad y magnetismo astral
5. El rayo de Dios y el rayo del Diablo (II) —electrosmog, o el nacimiento de la contaminación electromagnética
6. Homo carnivorus, o la revolución carnívora —la carne, la caza y el fuego como aceleradores evolutivos
7. "Nutrición y degeneración física": el crucial estudio del Dr. Price
8. No es oro todo lo que brilla, o la serpiente que se muerde la cola —grandes personalidades opinan sobre la civilización
9. Europa Soberana presenta "El arsenal del hereje" —grandes personalidades defienden la eugenesia
10. Tragedia en el Mare Nostrum —qué demonios pasa con Libia

ALGUNOS ARTÍCULOS FUTUROS

Este apartado dará una idea sobre la temática de artículos futuros y se irá actualizando con regularidad según vayan apareciendo nuevos proyectos.

Contra la alimentación políticamente correcta —limpiando el nombre de las grasas animales saturadas
El rostro de la Historia española (II)
Franco, el petróleo y la geoestrategia española
El renacimiento de Occidente —notas para una biopolítica de emergencia, o ingeniería biosocial
Asediando al dragón (I de II) —el Cinturón de Fuego
Lágrimas de los dioses, o diamantes malditos —la tragedia de Sudáfrica (III de III)
Globalistán —construyendo el archipiélago Gulag del futuro tercermundismo global (IV de V)
El Cuerno del Diablo (II) —geopolítica dura bajo la tormenta árabe

DEL PSICOESPACIO AL CIBERESPACIO —CÓMO AYUDAR A EUROPA SOBERANA

¿Eres lector habitual o esporádico de este blog?

¿Has encontrado útil la información sobre salud o te ha cambiado la vida la Paleodieta?

¿Te ha interesado la nueva clasificación racial?

¿Has disfrutado con el arte subido aquí?

¿Compartes la idea de que el progreso material debe ser sometido a crítica y de que se necesita un nuevo concepto de civilización, basado en la materia viva portadora de espíritu, no en la materia inerte vacía de espíritu?

¿Crees que se necesita un nuevo tipo de socialismo basado en la idea de que el individuo no es nada y la especie lo es todo?

¿Crees que Europa debe emanciparse de la tutela del atlantismo y preguntarse qué es bueno para ella?

¿Crees en el poder del mito, del símbolo, del espíritu, de la idea y de la fe?

¿Crees que España y el mundo hispano tienen un gran potencial, pero que no se está aprovechando como es debido, y que España podría desempeñar un papel brillante como espada atlántica de un imperio continental?

¿Crees que la economía especulativa-financiera-administrativa "virtual" es la garrapata de la economía productiva-creativa-activa "real", que el interés del dinero nos aboca a una espiral de crecimiento descontrolado de la humanidad y que el mundo de la Alta Finanza debe ser aniquilado?

¿Crees que lo que hace al hombre humano no son sus posesiones materiales, sino la sangre de sus venas y los instintos y sentimientos relacionados con la vida ascendente y luchadora?

¿Crees que la economía usurera está atándonos a la producción y consumo de objetos inútiles, que está desangrando al planeta y al ser humano, que se necesita reducir drásticamente el consumo y las necesidades individuales, y que la austeridad sana y eficaz de Esparta es superior al despilfarro decadente de Babilonia?

¿Crees que actualmente la política ya no existe, que la economía controla al gobierno y que el Mercado controla al Estado?

¿Crees que la Civilización Occidental necesita un rosario de revoluciones y que esas revoluciones deben ser —además de sociales, políticas y económicas— revoluciones espirituales, étnicas, sexuales, sanitarias, dietéticas, deportivas, militares, medioambientales, familiares, genéticas, culturales, religiosas y un largo etc.?

¿Crees que la democracia ha fracasado, que la *pax capitalistæ* llega a su fin, que el sistema económico va a quebrar y que es necesario que quiebre, que la indignación del pueblo trabajador debe reventar con fuerza y que los políticos, banqueros, mafiosos y otros parásitos deben ser juzgados por la justicia natural de un pueblo furioso?

¿Crees que la aristocracia meritocrática y tecnocrática es la mejor forma de gobierno?

¿Crees que el judeocristianismo cultural y sus sucedáneos modernos han lastrado gravemente al hombre europeo, y que una sociedad debería mimar a sus mejores elementos genéticos, no a los peores?

¿Crees que la inmigración masiva y el multiculturalismo son una geoestrategia de ingeniería social disgenésica y homogeneizadora, promovida desde la alta finanza para destruir a los europeos étnicos del mundo entero y uniformizar a la humanidad?

¿Crees que la mezcla masiva y desordenada de las razas ha sido un desastre para el planeta y para todas las razas humanas? ¿Crees que las razas humanas luminosas son el producto de una gran presión evolutiva, que la presión produce diamantes, que dichas razas concentran las promesas de evolución de la humanidad y los anticipos del siguiente salto evolutivo y que deben ser cultivadas como promesa de evolución hacia formas de vida superiores y cercanas a Dios? ¿Crees que actualmente dichas razas se encuentran bajo ataque por parte de la globalización debido a que no encajan tan bien como las razas oscuras en los moldes masificados, vulgarizados, primarios y esclavizados que la globalización desea imponer a la humanidad futura cueste lo que cueste?

¿Crees que los actuales amos del mundo nos están intentando domesticar, y que para conseguir el advenimiento de Globalistán nos están mestizando, castrando, atontando, manipulando, robando, envenenando, estrogenizando, afeminando, desequilibrando y por tanto condenando al retroceso evolutivo y al ataque por parte de razas menos domesticadas?

¿Crees que la selección natural promovida por la actual civilización financiera, especulativa y comercial desemboca necesariamente en la esclavización del hombre por parte de un sistema anónimo, abstracto, apátrida, anémico, vampírico, horizontal, nivelador y mecánico?

¿Crees que Dios, la Naturaleza, el orden correcto del Cosmos, el flujo natural o como lo prefieras llamar, es más fuerte que los cimientos de la torre de Babel, y que las fuerzas eternas de la vida y del mundo actuarán contra la herejía iluminista y "progresista" restaurando el equilibrio cósmico sobre la Tierra?

¿Crees que los valores naturales han sido invertidos, que la moral del esclavo campa a sus anchas, que el mundo está exactamente del revés, que las fuerzas durmientes de la sangre tienen siempre la última palabra, que los reyes de tiempos mejores deben despertarse para arrebatar el Estado de las manos de los mercaderes, que hay que preparar el "ave" para el César que vendrá y que el águila romana debe volar desde el Atlántico hasta el Mar de Japón?

Pues dicen que creer es poder. Europa Soberana no es un movimiento ni un grupo, ni siquiera un invididuo. Es un blog de información, que parte de la base de que el ciberespacio es una ventana al "psicoespacio" o espacio mental colectivo, ya que caza al vuelo las ideas e inquietudes que circulan por el imaginario popular, y quizás sea en el ciberespacio donde dichas ideas aterrizan antes de materializarse definitivamente. Por tanto, si hay lectores del vasto ciberespacio hispanohablante que consideran que una sola de las ideas mencionadas merece crecer, no necesitan registrarse en una página, ni hacerse socios de una organización, ni compartir sus datos con nadie, ni hacer una donación, ni comprar un "objeto solidario", ya que por un lado ellos mismos pueden hacer lo posible por cambiar sus vidas, y además poseen herramientas de difusión, más de las que creen, y algunas muy efectivas. Hoy es muy fácil poner información en circulación. Las numerosas visitas procedentes de enlaces colocados en redes sociales (especialmente Facebook y Tuenti), blogs, foros y comentarios de páginas de noticias así lo demuestran: cuando un solo cibernauta ha colgado un solo enlace al blog en algún ciberespacio muy transitado, las visitas se han literalmente disparado. Estamos hablando de cientos de nuevas visitas en un solo día, y de esas visitas, un porcentaje significativo vuelve al blog con frecuencia, con lo que la "audiencia" no hace más que crecer.

Si realmente quieres poner tu grano de arena para impulsar los ideales defendidos en Europa Soberana, puedes compartir fácilmente la dirección del blog **europasoberana.blogspot.com** en los ciberespacios que frecuentes (redes sociales, foros, YouTube, comentarios de blogs y páginas de noticias, etc.), o garabatearla en cualquier espacio real, compartir las imágenes y mapas del blog, hablar del blog con conocidos, o lo que se te ocurra: imaginación al poder. También puedes aplicar estos ideales en tu vida real. Además, puedes guardar en tu propio PC el material publicado aquí, puesto que el blog ha sufrido ya dos ataques pirata.

Asimismo sería de gran ayuda que se pudiesen traducir los diversos artículos del blog a otros idiomas, especialmente al inglés. En particular, sería muy interesante que se tradujese el artículo La nueva clasificación racial (I) al ruso, alemán, francés, portugués y otros.

* * * * * * * * *

Este blog está protegido por una licencia Creative Commons de tipo Reconocimiento-NoComercial-SinObraDerivada CC BY NC ND

El autor, EuropaSoberana.blogspot.com

Publicado por Europa Soberana blog en 22:45

Etiquetas: Otros

Con la tecnología de Blogger.